



NOVOS RUMOS NA GESTÃO DAS PESSOAS

Arte Ciência e Humanidade

PROGRAMA

08h30 - 09h00 Receção dos participantes

09h00 - 09h15 Abertura



Mário Ceitil  
Presidente da APG



Elsa Carvalho  
Diretora de Recursos Humanos da REN e Vice-presidente da APG

Apresentadora



Abbadhia Vieira  
Diretora de conteúdo do TEM - Teatro Empresarial Motivador. Idealizadora do canal Comédia SA

09h15 - 09h30 Momento Artístico

09h30 - 10h30

Painel 1

Arte e Ciência Paixão e Inovação



Filipe Marques  
Artista Plástico



Elvira Fortunato  
Vice-Reitora da NOVA e Diretora do CENIMAT33N da FCT-NOVA



Ricardo Parreira  
CEO da PHC Software



Miguel Pina Martins  
CEO da Science4You



Ana Teresa Silva  
Jornalista, Escritora e Life Coach



Nuno Abreu  
Diretor executivo HR Solutions da AON Portugal

10h30 - 11h30

Painel 2

Desporto Treino e Persistência



Lenine Cunha  
Atleta Paralímpico



Luís Carvalho  
Treinador de Atletas Olímpicos



Carlos Jerónimo  
Sócio-fundador da Winning Scientific Management e Federado de Nataçao



Pedro Ramos  
Diretor de Recursos Humanos da TAP Air Portugal



Ismael Teixeira  
Sacerdote e Atleta de Triatlo Longo



Diogo Alarcão  
CEO da Mercer Portugal

11h30 - 12h00 Pausa para café

12h00 - 13h00

Painel 3

Culinária Agilidade e Diferenciação



David Jesus  
Chef de Cozinha



Maria Antónia Cadilhe  
Head of Talent & Learning da SONAE MC



André Alves  
Head of Talent Management da NOS



Teresa Relvas  
Senior HR Manager Corporate Center da GALP



Rui Luz  
Managing Partner da Purple

13h00 - 14h30 Almoço

14h30 - 14h40 Momento Artístico

14h40 - 15h40

Painel 4

Humanidade Solidariedade e Inclusão



Salvador de Almeida  
Fundador e Presidente da Associação Salvador



Paulo Camacho  
Consultor e Jornalista



Carla Calado  
Representante da Comissão Executiva da Carta Portuguesa para a Diversidade



Fernando Magalhães  
Externato Frei Luís de Sousa



Sandra Brito Pereira  
Head of Knowledge do Grupo Jerónimo Martins



Ana Marta Vasa  
Head of Retirement Solutions da Willis Towers Watson

15h40 - 16h10 Experiência Imersiva

16h15 - 17h15

Painel 5

Música Sintonia e Objetivos Comuns



Rui Caetano  
Pianista



Pedro Felgar  
Baterista

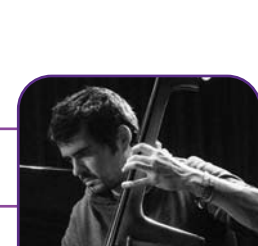

Francisco Brito  
Contrabaixista



César Cardoso  
Saxofonista



Ricardo Martins  
Managing Partner da CEGOC



Miguel Faro Viano  
Responsável da Gestão do Conhecimento da Academia Infraestruturas de Portugal

17h15 - 17h45 Encerramento dos trabalhos /Sócios 25 anos

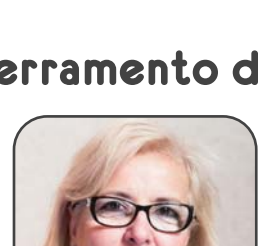

Leyla Nascimento  
Presidente da WFPMA - World Federation of People Management Associations



Paulo Sardinha  
Presidente Eleito da ABRH Brasil

Arrisque e deixe-se surpreender num Encontro único e original!

Inscreva-se JÁ!

Informações e inscrições | Tel.: 213 522 717 - global@apg.pt - www.apg.pt

Organização: APG

Platina: AON Empower Results®, MERCER MAKE TOMORROW, TODAY

Ouro: Futuro Grupo Montepio, cegoc BEYOND KNOWLEDGE\*, WillisTowersWatson

Prata: CA Crédito Agrícola, talenter futuring you, purple

Bronze: purple

Ativação: immersis

Apoio: comédia S.2., TEM soluções, shake it, AGENCIA DE BALANÇOS

Design: FORTALEZA ideias think - create - communicate

Media Partners: Pessoal RH online